

3^{ème}

Rencontre Médico-Soignante en Néphrologie DE LA RÉGION GRAND EST

25
06
24

CHU DE REIMS
Institut
régional
de formation

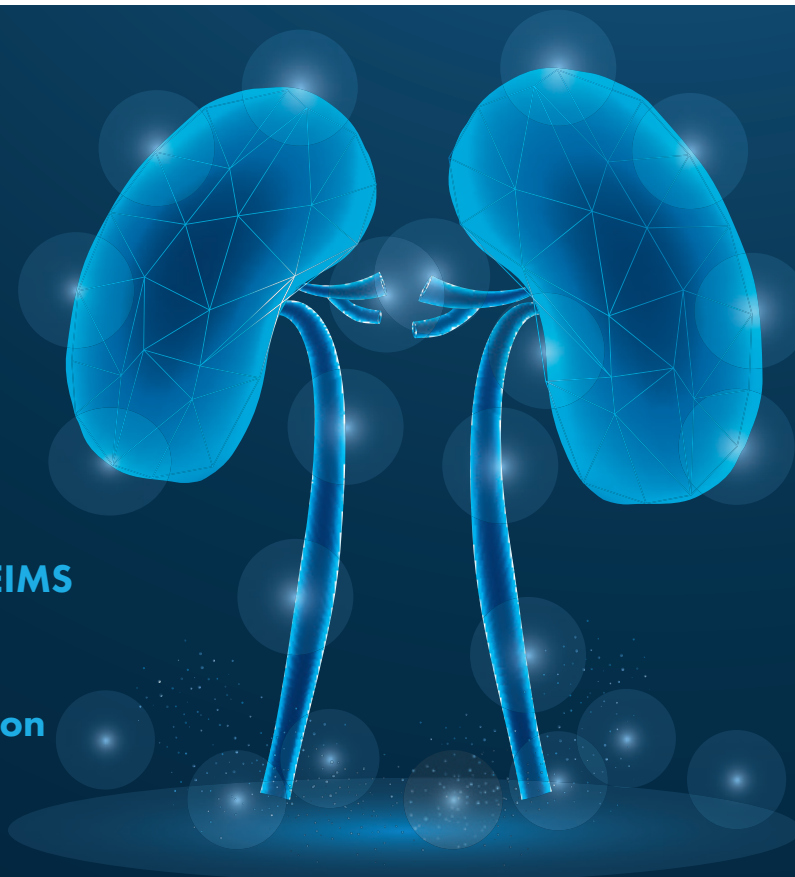

Lieu : CHU DE REIMS - Institut Régional de Formation - 45, Rue Cognacq-Jay - 51092 Reims cedex

Activité Physique Adaptée (APA) et MRC

Programme matin

Sessions plénières (9 h-12 h) Modérateurs :

Pr Sophie Caillard (CHU Strasbourg), Pr Philippe Rieu (CHU Reims)

08 h 30 : **Café d'accueil**

09 h 00 : **Les attentes des patients**

Olivier Coustère (Association Trans-forme) 20 mn

09 h 25 : **Prise en charge par un enseignant APA : de la prescription à la dispensation (dont APA en distanciel)**

Salomé Saling (APA, Strasbourg) 15 mn

09 h 45 : **APA : un outil individualisé de la prévention de la progression de la MRC :**

Dr Arnaud Stoltz (Néphrologie, Association St-André Metz) 15 mn

10 h 05 : **APA : prolonger l'autonomie des patients :**

Dr Mélanie Schuh (Gériatrie, CHU Strasbourg) 15 mn

10 h 20 : **Pause** 10 mn

10 h 30 : **APA : un outil d'amélioration de la qualité de vie :**

Dr Aghilès Hamroun (Néphrologie, CHU Lille) 15 mn

10 h 50 : **APA et prévention cardio-vasculaire :**

Pr Edem Allado (Physiologie du sport, CHU Nancy) 15 mn

11 h 10 : **APA et muscle du dialysé**

Dr Julien Anriot (Néphrologie, CHU Clermont-Ferrand) 15 mn

11 h 30 : **APA : une pratique de psychologie positive à promouvoir pour favoriser le bien-être des patients :**

Géraldine Capelle (Psychologue, Association St-André Metz) 15 mn

12 h 00 à 14 h 00 : **Pause déjeuner**

Programme après-midi

Ateliers

14h00 : **4 ateliers au format d'une table ronde**

ATELIER 1 :

ETP : Comment promouvoir et prescrire les programmes d'APA chez les patients MRC stades 3 à 5D et 5T

ATELIER 2 :

Diététique : Rôle du (de la) diététicien(ne) dans la prise en charge du patient qui pratique une APA

ATELIER 3 :

APA en dialyse : Quelle collaboration entre APA et IDE ?

ATELIER 4 :

Comment créer une filière APA dans le parcours MRC ?
Financement, ressources.

16 h 00 : **Restitution des ateliers**

Pr Luc Frimat (CHU Nancy), Pr Sophie Caillard (CHU Strasbourg)

16 h 45 : **Conclusion**

Pr Philippe RIEU (CHU de Reims)